Kronika

Szkoły Podstawowej nr 78 imienia Piotra Michałowskiego w Krakowie

Rok szkolny 2021/2022

W roku szkolnym 2021/2022 liczba uczniów osiągnęła 392 osoby,
z czego 61 dzieci rozpoczęło naukę w klasach pierwszych.
Nauka przebiega w dwóch budynkach:
przy ul. Jaskrowej- kl. IV- VIII
oraz
przy ul. Łuczanowickiej kl. I- III.

Dyrektor szkoły

mgr Sławomir Nosek

Wicedyrektorzy szkoły

mgr Magdalena Górska
mgr Dorota Kadula

Imię i nazwisko nauczyciela	Przedmiot
mgr Sławomir Nosek	dyrektor, matematyka
mgr Magdalena Górska	wicedyrektor, edukacja wczesnoszkolna
mgr Dorota Kadula	wicedyrektor, edukacja wczesnoszkolna
mgr Anna Adamska	język angielski
mgr Joanna Bujak	język angielski
mgr Janna Cygan	biblioteka
mgr Marek Domański	muzyka, przyroda
mgr Monika Dziechciowska	plastyka
mgr Marcin Duda	informatyka, zajęcia programowania
mgr Anna Dragan	język polski, edukacja wczesnoszkolna
mgr Zenobia Gawin	świetlica, plastyka
mgr Katarzyna Grabowska	wychowanie fizyczne
mgr Monika Jachymek	zajęcia szachowe, świetlica
mgr Helena Karolczyk – Wysogląd	religia, technika
mgr Dorota Karyś	historia, wiedza o społeczeństwie
mgr Krystyna Klus	edukacja wczesnoszkolna
mgr Agnieszka Kojło	edukacja dla bezpieczeństwa
mgr Anna Kosiba	matematyka
mgr Beata Korycińska – Furtak	matematyka, informatyka

mgr Elżbieta Krowińska	*edukacja wczesnoszkolna*
ks. mgr inż. Rafał Kuchniak	*religia*
mgr Grażyna Kryjomska	*edukacja wczesnoszkolna*
mgr Justyna Like	*logopeda*
mgr Wiesław Niejadlik	*wychowanie fizyczne*
mgr Beata Maziak	*wychowanie fizyczne*
mgr Aleksandra Mazur	*geografia*
mgr Maria Piecha	*język polski*
mgr Justyna Perlik	*język angielski, świetlica*
mgr Elżbieta Zaręba	*świetlica*
mgr Barbara Poskrobko	*religia, plastyka*
mgr Barbara Romanik	*fizyka*
Halina Sendor	*świetlica*
mgr Dorota Sobczak	*biologia, chemia*
mgr Jolanta Sułkowska	*edukacja wczesnoszkolna*
mgr Dorota Sowa	*edukacja wczesnoszkolna*
mgr Beata Szaro	*pedagog, nauczyciel wspomagający*
mgr Marta Tkacz	*pedagog, świetlica*
mgr Anna Wojnarowska	*język niemiecki*
mgr Urszula Walkiewicz	*surdopedagog*
mgr Anna Zagrodzka	*edukacja wczesnoszkolna*
mgr Anita Zakrzewska	*język polski*
mgr Joanna Żukowska – Cebula	*Tyflopedagog*

Projekt Stars

Nasza szkoła otrzymała BRĄZOWĄ GWIAZDKĘ w ogólnopolskim projekcie STARS – ROWEREM DO SZKOŁY. Projekt ma na celu rozwój świadomości, rozpowszechnianie i zachęcanie całej społeczności szkolnej, w szczególności uczniów do korzystania z rowerów jako środków transportu zrównoważonej mobilności. Chodzi zatem o to, by w miarę możliwości jak najmniej korzystać z samochodów.

Oprócz słynnej już corocznej kampanii ROWEROWY MAJ, w której tak licznie nasi uczniowie wzięli udział, nasza szkoła prowadziła też inne działania promujące rower jako środek transportu, m.in.: w ramach wychowania fizycznego odbyły się lekcje zdalne tzw. cykloedukacje, Rowerowe Tory Przeszkód, malowanie koszulek rowerowych, akcja Weekendove Rowerove Love, egzaminy na Kartę Rowerową, projekty nt bezpieczeństwa w ruchu drogowym i wiele innych. Na tym nie poprzestajemy. Projekt nadal trwa i będziemy działać, tym razem starając się o Srebrną Gwiazdkę.

Już wkrótce rusza kampania ROWEROWA JESIEŃ.

Dziękuję wszystkim Uczniom, Rodzicom i Nauczycielom za włączenie się i zaangażowanie w realizację projektu.

koordynator

mgr Marta Tkacz

Kraków

PODZIĘKOWANIA

dla

Szkoły Podstawowej nr 78 w Krakowie

za

udział w projekcie STARS Rowerem do szkoły
w roku szkolnym 2020 / 2021

Ewa Bielak
Zastępca Dyrektora
Wydziału Gospodarki Komunalnej
Urzędu Miasta Krakowa

Dariusz Nowiński
Koordynator projektu
STARS Rowerem do szkoły

Łukasz Babulski
Doradca projektu
STARS Rowerem do szkoły

STARS
rowerem do szkoły

Kraków, 17 września 2021 r.

Warsztaty ekologiczne

W dniu 30 września uczniowie klas drugich i trzecich wzięli udział w projekcie współfinansowanym ze środków Wojewódzkiego Funduszu Ochrony Środowiska i Gospodarki Wodnej w Krakowie na temat występowania dzikich zwierząt na terenach zurbanizowanych.

Pani prowadząca opowiedziała dzieciom o zagrożeniach, jakie czyhają na dzikie zwierzęta oraz wskazała, jak można pomóc dzikim zwierzętom i dlaczego są one pożyteczne. Ponadto zwróciła dzieciom uwagę na to, jak ważne jest zachowanie własnego bezpieczeństwa przy spotkaniu z dzikim zwierzęciem. Pomocniczym elementem była prezentacja multimedialna ze zdjęciami podopiecznych Fundacji Dzika Klinika. Cała lekcja przeplatana była ciekawostkami z życia różnych dzikich zwierząt, a wszyscy uczniowie aktywnie i z ogromnym zaangażowaniem opowiadali o swoich doświadczeniach ze spotkań z dziką naturą. Mamy nadzieję, że te warsztaty pogłębiły wiedzę uczniowską i rozwinęły pasje przyrodnicze.

Gratulacje!

14 października Pan Jacek Majchrowski - Prezydent Miasta Krakowa, Pani Anna Korfel – Jasińska Wiceprezydent ds. Edukacji, Sportu i Turystyki i Pani Anna Domańska Dyrektor Wydziału Edukacji uhonorowali krakowskich nauczycieli.

Wśród nagrodzonych Nagrodą Prezydenta Miasta Krakowa za szczególne osiągnięcia w pracy dydaktycznej oraz sukcesy odnoszone w wychowaniu dzieci i młodzieży znaleźli się nauczyciele naszej szkoły:

Pani Elżbieta Krowińska – nauczyciel edukacji wczesnoszkolnej oraz Pan Marcin Duda – nauczyciel informatyki i zajęć programowania.

Nauczyciel języka polskiego Pani Maria Piecha z rąk Pana Prezydenta otrzymała prestiżowy tytuł Nauczyciela z Pasją.

Również dyrektor Pan Sławomir Nosek za czteroletnią pracę został uhonorowany Nagrodą Prezydenta Miasta Krakowa.

Jesteśmy dumni, że jako cała społeczność szkolna SP78 jesteśmy zauważeni, docenieni, a otrzymane wyróżnienia są dowodem, że rozwijamy się we właściwym kierunku.

Foto - W. Majka, Kancelaria Prezydenta Miasta Krakowa

Ślubowanie Pierwszoklasistów

13 października 2021 roku o godzinie 9:00 odbyło się uroczyste pasowanie na uczniów Szkoły Podstawowej nr 78 im. Piotra Michałowskiego. W towarzystwie Pana Dyrektora Sławomira Noska, Pani Wicedyrektor Doroty Kaduli oraz Pani Wicedyrektor Magdaleny Górskiej, a także nauczyciela klasy drugiej Anny Zagrodzkiej, a przede wszystkim swoich rodziców, dzieci z klasy 1a, 1b oraz 1c uroczyście ślubowały godnie reprezentować swoją szkołę.

Trzeba przyznać, że dla wszystkich dzieci pasowanie na ucznia to wyjątkowo podniosła chwila. Bohaterowie tego dnia mimo obostrzeń i zawężonego grona na publiczności podchodzili do wszystkiego z radością, entuzjazmem i pełnym zaangażowaniem.

W trakcie uroczystości pierwszoklasiści pięknie zaprezentowali swoje umiejętności wokalne, w tej jakże ważnej chwili wsparli ich uczniowie klasy 2a oraz 3b za co im serdecznie dziękujemy. Wspaniale poprowadzili akademie, śpiewali oraz tańczyli krakowiaka. To oni powiedzieli nam co jest ważne w byciu uczniem.

Dziękujemy p. Annie Zagrodzkiej oraz p. Dorocie Sowie za wspaniałe przygotowanie uczniów swoich klas do naszej uroczystości,

Dalszą częścią uroczystości była ceremonia pasowanie na ucznia przez Pana Dyrektora Sławomira Noska.

Po uroczystości nasze pełnoprawne pierwszaki udały się do sal lekcyjnych, gdzie nauczyciele wręczyli pamiątkowe dyplomy oraz legitymacje uczniowskie, które z pewnością będą wspaniałą pamiątką na dalsze lata nauki.

Dziękujemy wszystkim zaangażowanym osobom za pomoc. To był niezapomniany dzień!

Międzyszkolny Konkurs Recytatorski „Mój świat”

Na początku października odbył się Międzyszkolny Konkurs Recytatorski MÓJ ŚWIAT, którego organizatorem był Klub ANEKS.

24- osobowa reprezentacja uczniów kl. I- III naszej szkoły recytowała swoje ulubione wiersze.

Znalazły się wśród nich : OKULARY, O GRZESIU KŁAMCZUCHU czy też LOKOMOTYWA, ABECADŁO. Repertuar był urozmaicony, a poziom prezentacji bardzo wyrównany.

Jury miało trudny wybór. Po burzliwych obradach wyłoniono laureatów i wyróżnionych w konkursie:

***I miejsce**- Lena Matuzik- kl. II c*
Martyna Wójcik- kl. III a
***III miejsce**- Dawid Kozłowski- kl. III b*

WYRÓŻNIENIA:
Piotr Wieczorek – kl. II b
Jagoda Koszałka- kl. I b
Kamil Nowak- kl. II b
Jagoda Irzeńska- kl. II a

Uroczyste rozdanie dyplomów i nagród odbyło się 9 X 2021 r. w klubie ANEKS. Gratulujemy wszystkim uczestnikom konkursu!

Tydzień Uczniowskiej SUPERMOCY

W dniach 11-15 października w budynku szkoły w Wadowie i w dniach 18-22 października w budynku przy ulicy Łuczanowickiej odbył się „Tydzień uczniowskich supermocy”. Poprzez akcję każdy uczeń naszej szkoły mógł poznać swoją moc, swoją mocną stronę.

Wszystkie zadania/ćwiczenia ukierunkowane były na kształtowanie u uczniów umiejętności samooceny i samo uświadamiania.
W działania zmierzające do poszukiwań wewnętrznych mocy przyłączyli się wszyscy nauczyciele i uczniowie naszej szkoły. Podczas lekcji wychowawczych i lekcji przedmiotowych powstały m. in.:
„Skrzydła Mocy” – każde pióro opisywało supermoc naszych uczniów,
„Targowiska talentów” – wymiana informacji o swoich mocnych i słabych stronach,
„Kamyczki supermocy” – mocne strony wypisane na kamyczkach które uczeń może zawsze nosić przy sobie,
„Mówiąca tablica” – motywujące cytaty i przemyślenia znanych osób, które uczniowie sami przygotowali,
„Słoneczka mocy” – każdy promień określał dobre cechy uczniów w oczach innych, bliskich im osób.
Wierzymy że dzięki tej akcji uczniowie dostali skrzydeł które pozwolą im osiągać nowe cele i realizować swoje marzenia.
Dziękuję wszystkim nauczycielom za współpracę i przyłączenie się do akcji!!!

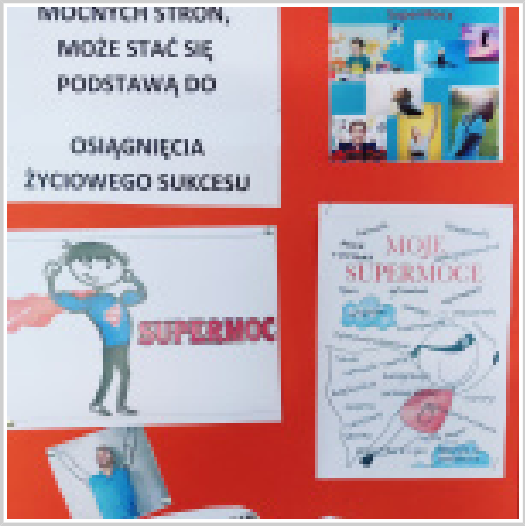
MOCNYCH STRON,
MOŻE STAĆ SIĘ
PODSTAWĄ DO
OSIĄGNIĘCIA
ŻYCIOWEGO SUKCESU
SUPERMOC
MOJE
SUPERMOCE

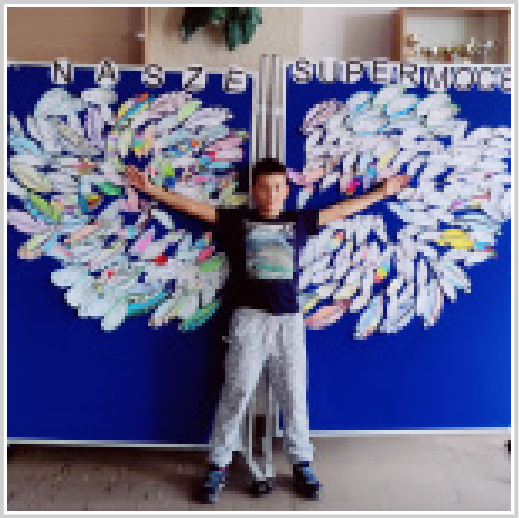
N A S Z E
SUPERMOCE

Jagoda

Dzień Papieski

Tegoroczny Dzień Papieski w naszej szkole obchodziliśmy 22 października.
Z tej okazji uczniowie klasy 6b przedstawili montaż słowno – muzyczny
„Nie lękajcie się”.

Teksty, które usłyszeliśmy:
– nie lękajcie się Chrystusa
– nie lękajcie się wiary
– nie lękajcie się miłości
– nie lękajcie się przyjaźni
– nie lękajcie się dobra
– nie lękajcie się prawdy

– nie lękajcie się wysiłku
nawiązywały do najbardziej znanej na świecie wypowiedzi św. Jana Pawła II „Nie lękajcie się otworzyć drzwi Chrystusowi”.
Podczas tego przedstawienia usłyszeliśmy także piosenki o tej samej tematyce, które pięknie zaśpiewały Kamila, Kaja, Gabrysia z klasy 7a.
Odbył się również Szkolny Konkurs Wiedzy o św. Janie Pawle II.
Etap klasowy wygrali:

KLASA 5a
1 miejsce Grzegorz Grzywacz
2 miejsce Wiktor Tabiś, Oskar Wójcik
KLASA 5b
1 miejsce Amelia Gardziel
2 miejsce Alicja Baster

3 miejsce Kuba Chmiest

KLASA 6a
1 miejsce Jakub Gardziel
2 miejsce Nikodem Raźny

3 miejsce Filip Surówka

KLASA 6b
1 miejsce Bartosz Nowak
2 miejsce Kamil Sendor

3 miejsce Remigiusz Wójcik
Uczniowie klas siódmych i ósmych przygotowali prezentacje opisujące życie
św. Jana Pawła II.

Helena Karolczyk-Wysogląd
ks. Rafał Kuchniak

Śladami krakowskich legendami

W tym roku szkolnym klasy I-III biorą udział w projekcie ŚLADAMI KRAKOWSKICH LEGEND.

W październiku dzieci zapoznały się z LEGENDĄ O SMOKU WAWELSKIM i KOPCU KRAKA oraz dowiedziały się ciekawostek o miejscach z tymi legendami związanymi. Chętni uczniowie mieli za zadanie wykonać jedno z czterech poleceń:
-Idź na spacer śladami smoka wawelskiego i zrób zdjęcia ciekawych miejsc
-Wykonaj komiks legendy o smoku wawelskim.
-Zrób przestrzennego smoka z recyklingu.
Ci, którzy wykonali wybrane zadanie, otrzymali 6 i uwagi pozytywne. Powstały bardzo ciekawe prace, które można podziwiać na szkolnym korytarzu na ul. Łuczanowickiej. Gratulujemy i zapraszamy do obejrzenia galerii zdjęć prac. Już niebawem pojawią się inne legendy krakowskie i propozycje zadań do wykonania. Liczymy na Was!

Koordynatorzy projektu: Anna Zagrodzka i Justyna Perlik

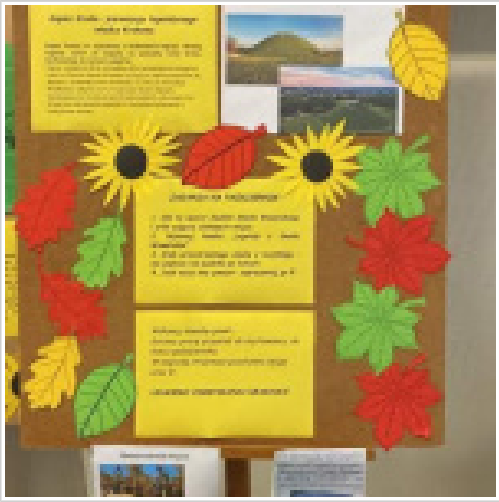

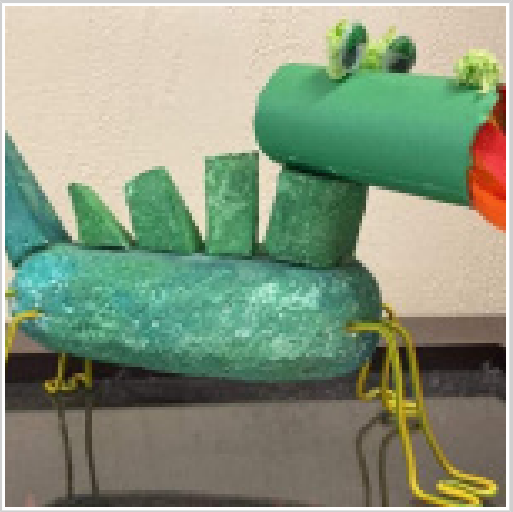

Dzień Samorządu Uczniowskiego

19.10.2021 Odbył się krakowski Dzień Samorządu Uczniowskiego, na którym oczywiście nie mogło zabraknąć naszych uczniów. Na spotkaniu omawiany był program aktywnego uczestnictwa młodzieży w życiu szkoły i miasta. W czasie gry terenowej nawiązaliśmy znajomości i współpracę z samorządów z innych szkół.

Wybory

Rozpoczynamy rok szkolny 2021/22. Przed Nami trudne zadanie, rozpoczęcie działalności po roku izolacji i nauki zdalnej. Rozpoczęliśmy od wyboru opiekuna S.U. Ponownie opiekunem została Dorota Karyś. Po intensywnej kampanii wyborczej wybrano przedstawicieli S.U.
Przewodniczący: Antoni Przeniosło 8c
Zastępcy: Teresa Barczyńska 8b, Gabriela Zboroch 8a
Po wyborach rozpoczęliśmy działalność.

Praca Samorządu Uczniowskiego

Dzień Życzliwości i Pozdrowień

22.11.2021 Obchodziliśmy Dzień Życzliwości i Pozdrowień. Tego dnia warto wierzyć, że w każdym z nas drzemią niewyczerpane pokłady dobra. Każdego dnia przekonujemy się o tym w naszej szkole patrząc, jak działają nasi wolontariusze, jak rośnie góra grosza, z jakim zaangażowaniem wszyscy włączają się w Adopcje na odległość czy zbiórkę karmy dla zwierząt ze schroniska. Dlatego wszystkim Wam, którzy jesteście dla nas znakiem życzliwości i wielkich serc ślemy serdecznie podziękowania i pozdrowienia.

Cukierek za piątkę

17.11.21 ponownie odbyła się akcja cukierek za piątkę. Uczniowie, którzy dostali dzisiejszego dnia ocenę bardzo dobrą, bądź wyższą mogli pochwalić się przewodniczącemu oraz zasmakować różnego rodzaju słodkości.

Dzień Rogala

16.11.2021 w naszej szkole odbył się dzień rogala. Każdy chętny uczeń w ramach tej akcji mógł upiec parę słodkich wypieków i przynieść je na szkolne stoisko. Kiedy uzbierała się odpowiednią ilość rogali przewodniczący szkoły przystąpił do ich sprzedaży. Kolejka ciągnęła się niewyobrażalnie daleko. Praktycznie wszystkie rogale zniknęły w ciągu jednej 10-minutowej przerwy. Osoby zaangażowane w to wydarzenie dostały uwagi pozytywne, a dochód (czyli około 200zł) szedł na dofinansowanie kółka biologicznego oraz samorządu szkolnego. Podsumowując uczniowie po raz kolejny mieli okazję zintegrowania się że szkołą. Wyszło im to cudownie, wszyscy razem współpracowali.

Dzień zadumy i refleksji

Zbliża się 01.11- dzień zadumy i refleksji nad tym co było i przeminęło. Musimy pamiętać, o tych którzy odeszli, więc S.U. postanowił odwiedzić groby na największej krakowskiej metropolii- Cmentarzu Rakowickim. Zapaliliśmy znicze na grobie patrona szkoły Piotra Michałowskiego oraz odwiedziliśmy miejsca związane z tradycją i historią.

Koncert dla Jana Pawła II

22.10 Przedstawiciele S.U nawiązując współpracę z lokalną społecznością, wzięli udział w koncercie poświęconym pamięci Jana Pawła II. W Ośrodku Kultury Kraków- Nowa Huta klubie Aneks. Koncert był autorskim programem Janusza Rojka wykonanym przez autora i towarzyszącej mu, Glorii Brzezińskiej.

Dzień Pluszowego Misia

W 2021 roku obchody Światowego Dnia Pluszowego Misia przypadły na 25 listopada (czwartek).
Światowy Dzień Pluszowego Misia został ustanowiony w 2002 roku, w celu upamiętnienia setnej rocznicy powstania tej maskotki. Czy to jutro, czy to dziś każdemu potrzebny jest miś", pod takim hasłem SU Szkoły Podstawowej przeprowadził dnia 26 listopada 2021r. w naszej szkole obchody Dnia Pluszowego Misia. W tym dniu wszystkie misie i inni pluszowi przyjaciele dzieci, opuścili swoje zaciszne pokoiki i przybyli wraz z uczniami do szkoły. Na korytarzach zrobiło się kolorowo i „misiowo". Pluszowe maskotki towarzyszyły swoim opiekunom w czasie przerw i na lekcjach.

Mikołajki

6 grudnia to najbardziej wyczekiwany dzień w roku! Wszystkie dzieci nie mogły doczekać się gościa w czerwonym ubraniu i z workiem prezentów. Wszystkie grzeczne dzieci zostały obdarowane słodkościami

Projekt Uczeń- Obywatel

Projekt uczeń- obywatel to cykl spotkań samorządowych. W roku szkolnym 2021/22 w projekcie edukacyjnym biorą udział uczniowie klasy 8B i 8C. Projekt przewiduje zapoznanie uczniów ze strukturą i funkcjonowaniem samorządu lokalnego na szczeblu dzielnicowym i miejskim.

Uczniowie spotkają się z przedstawicielami rady dzielnicy, radnymi miasta Krakowa. Uczestniczyć będą również w sesji rady miasta Krakowa. Opiekunami tego przedsięwzięcia są pani Teresa Kwinta z centrum młodzieży im. Dr. Henryka Jordana i Teresa Grzybowska z młodzieżowego domu kultury im. K.I Gałczyńskiego oraz nauczyciel naszej szkoły pani Dorota Karyś. Projekt Uczeń Obywatel jest doskonałą okazją do wpajania właściwej postawy obywatelskiej od najmłodszych lat. Wzorce, które przekażemy młodzieży dzisiaj mogą zaowocować w przyszłości.

Projekt edukacyjny o Nowej Hucie

Uczniowie klasy 3b SzP Nr 78 pod opieką wychowawcy mgr Doroty Sowa i Rodziców realizowali PROJEKT EDUKACYJNY o NOWEJ HUCIE w zadaniach IX Słonecznej InteGRAcji: NOWOHUCKI POMNIK, RZEŹBA I INSTALACJA

ETAP I

1. *Warsztaty – Plenerowe rzeźby i instalacje nowohuckie;*
2. *Projekcja filmu z wystawy „Wańka – Wstańka. Nowohucki pomnik Lenina";*

ETAP II – Twórczość własna:

TEMAT: Projekt nowego pomnika nowohuckiego lub instalacji;

ETAP III – Terenowa gra rodzinna. To rodzinny spacer badawczy po najbliższej okolicy

w poszukiwaniu wszelkich pomników, rzeźb, instalacji (celowych, jak i przypadkowych). Spacer prowadzony według przygotowanego scenariusza pozwalał na poznanie wybranych miejsc w najbliższej okolicy zamieszkania. Jego celem było badanie przestrzeni, mapowanie konkretnych miejsc i elementów, badanie odczuć i potrzeb osób w odniesieniu do różnych aspektów przestrzeni.

WYNIKI:

1.Twórczość własna:

I miejsce – Jakub Chmiel, Irmina Kwater, Magdalena Socha;

II miejsce – Kacper Gołąb, Szymon Kołodziej, Dawid Kozłowski;

2.Rodzinny spacer badawczy:

III miejsce – Łucja Żywioł;

Wyróżnienie – Kaja Dyrla, Nina Głowa, Natalia Grzywacz, Maciej Mordarski, Dawid

Ogorzałek, Zofia Staniek, Amelia Szlosek, Oliwia Zbroja, Tymon Zieliński;

Wszyscy uczestnicy realizujący zadania otrzymali od organizatorów projektu pamiątkowe dyplomy oraz liczne nagrody rzeczowe.

GRATULACJE!!!

Szkolny Konkurs Fotograficzny „Przyroda w obiektywie – poszukajmy wspólnie Jesieni”

W ostatnim czasie w naszej szkole zorganizowany został konkurs fotograficzny. Uczniowie przez dwa miesiące oddawali zdjęcia przedstawiające przyrodę. Oczekiwania organizatorów: Pana dyrektora Sławomira Noska, Pani Doroty Sobczak i Pani Aleksandry Mazur, przerosły ich oczekiwania.

Łącznie uczniowie oddali lub opublikowali na szkolnym facebook ponad 140 zdjęć za co bardzo dziękujemy. Niezmiernie miło nam ogłosić zwycięzców konkursu.

KLASY 1-3
I miejsce
Nina Głowa – klasa 3b
II miejsce
Mateusz Błaszczyk – klasa 2a
III miejsce
Julia Zabagło – klasa 1c
Wyróżnienie
Szymon Łuckiewicz – klasa 1b, Lena Matuzik – klasa 2a, Julia Luty – klasa 1a

KLASY 4-6
I miejsce
Kacper i Wiktor Kalita – klasa 4b
II miejsce
Amelia Gardziel – klasa 5b
III miejsce
Kordian Marecik – klasa 5a
Wyróżnienie
Alicja Nycz – klasa 4b, Szymon Rzepień – klasa 5b, Dawid Dziuba – klasa 4a

KLASY 7-8
I miejsce
Gabriela Czyż – klasa 7a
II miejsce
Julia Szostek – klasa 8b
III miejsce
Antoni Przeniosło – klasa 8c
Wyróżnienie
Norbert Głowa – klasa 7b

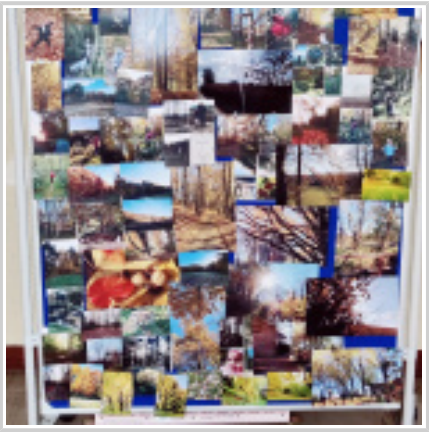

Podziękowanie

Sprawianie innym radości i przyjemności to domena ludzi wrażliwych i otwartych na drugiego człowieka. Taką cechą wyróżnili się uczniowie kl.1-8 SP Nr 78 i ich rodzice włączając się do akcji upominkowej dla dzieci z Domu Dziecka w Krakowie.Z małych paczuszek powstała WIELKA ŚWIĄTECZNA NIESPODZIANKA dostarczając obdarowanym dużo radości.
To nie tylko słodycze, ale przede wszystkim życzliwość, troska i bezinteresowność...
Dziękujemy!!!

Szkolne Koło Wolontariatu
Dorota Sowa, Dorota Karyś

„Trzeba życzliwości i dobroci, aby pomagać.
Trzeba wielkości ducha, aby pomagać bezinteresownie.
Trzeba odwagi, aby nie zważając na przeszkody,
wytrwale do końca wyciągnąć przyjazną dłoń"

Kraków, grudzień 2021 r.

Centrum Placówek Opiekuńczo-Wychowawczych „Parkowa"
ul. Parkowa 12
30-538 Kraków

SERDECZNIE DZIĘKUJE

Całej Społeczności
Szkoły Podstawowej nr 78
w Krakowie

za
wspaniałe prezenty
świąteczno-mikołajowe
dla dzieci z naszych placówek

W imieniu naszych podopiecznych
składamy wyrazy wdzięczności
za okazaną nam bezinteresownie pomoc

Dyrektor
Jarosław Chodorowski

Konkurs Narodowego Banku Polskiego

Wczoraj odbyły się pierwsze zajęcia dla uczniów klas drugich w ramach konkursu Narodowego Banku Polskiego „Zanim wydasz”. Scenariusz opracowany przez p. Annę Dragan został nagrodzony główną nagrodą, a szkoła została laureatem tego konkursu.

W ramach wczorajszego warsztatu uczniowie poznali tajemniczą Skarpetkę, mieszkającą w szufladzie i magiczną poduszkę, która niestety nie rozmnaża oszczędności.

Ponadto dowiedzieli się, jak długa jest historia oszczędzania, do czego służy sejf i dlaczego zakopywanie skarbu w ziemi przestało być popularną metodą przechowywania majątku. Uczniowie z wielkim zaangażowaniem opowiadali o swoich oszczędnościach i celach, na które chcą je przeznaczyć. Dowiedzieli się, czym zajmuje się mennica i uporządkowali swoją wiedzę o polskich monetach i banknotach. Już czekamy z niecierpliwością na kolejne zajęcia w przyszłym tygodniu.

13 stycznia uczniowie klas drugich wzięli udział w drugim spotkaniu w ramach konkursowych zajęć NBP na temat oszczędzania.

Uczniowie rozwiązywali zagadki związane z oszczędzaniem pieniędzy, losowali tajemnicze przedmioty z magicznego worka, dyskutowali nad tym, na co warto odkładać pieniądze oraz porządkowali rozsypane fragmenty przysłów. Najatrakcyjniejszą częścią warsztatów było projektowanie SKARPETKUSA – potwora, który pożera nasze oszczędności i marnotrawi zebrane fundusze. Każdy stworzył niezwykle ciekawy projekt i pięknie potrafił opowiadać o swoim pomyśle. Już czekamy na kolejne warsztaty w lutym!!!